

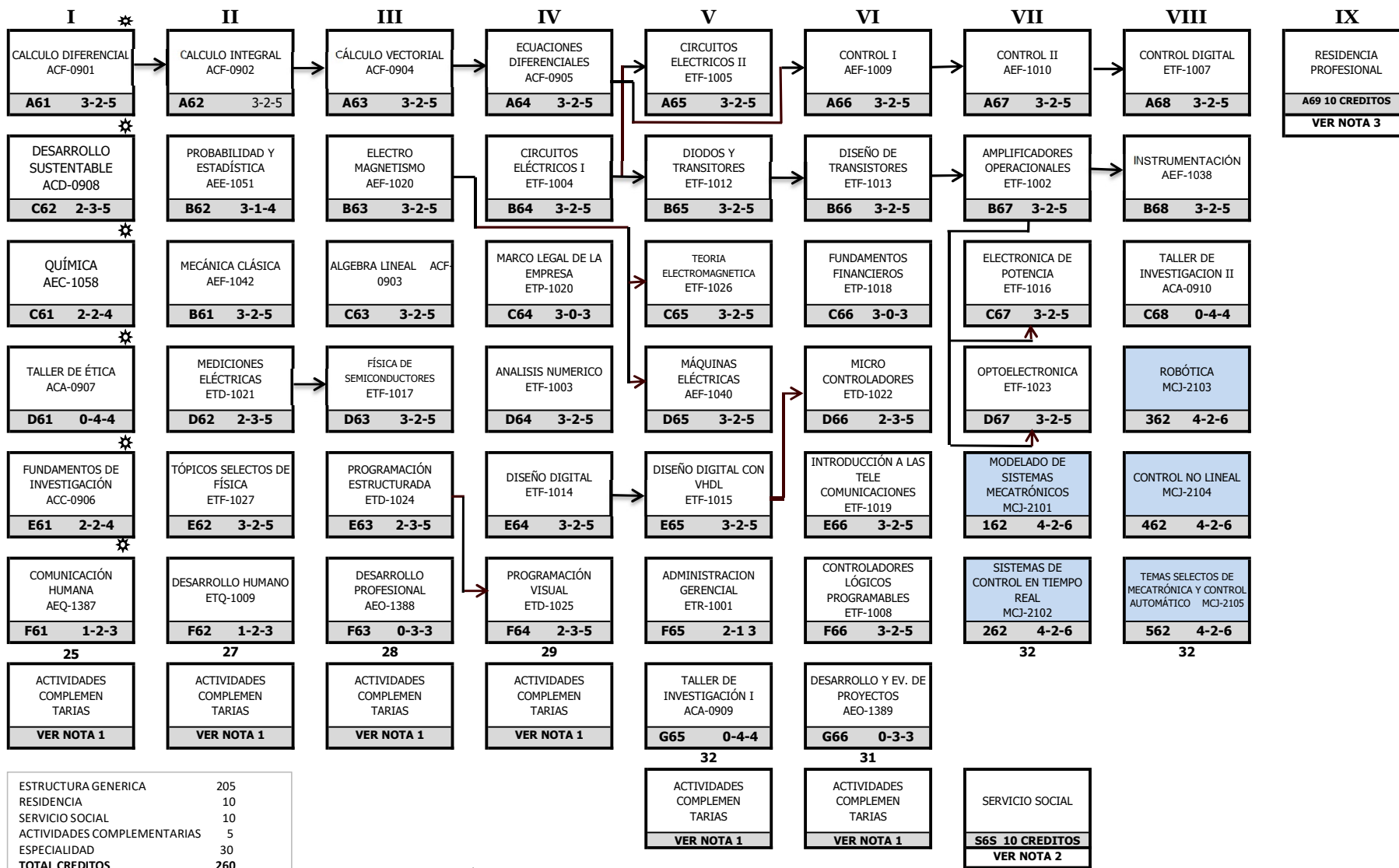

PLAN RETICULAR INGENIERÍA ELECTRÓNICA IELC-2010-211
ESPECIALIDAD MECATRÓNICA Y CONTROL AUTOMÁTICO IELE-MCA-2021-02



ESTRUCTURA GENERICA	205
RESIDENCIA	10
SERVICIO SOCIAL	10
ACTIVIDADES COMPLEMENTARIAS	5
ESPECIALIDAD	30
TOTAL CREDITOS	260

* Materias obligatorias 1er. Semestre

NOTA 1: Las actividades complementarias deben completar 5 créditos. 1 crédito equivale a 20 horas

NOTA 2: El Servicio Social se puede realizar hasta tener cubierto el 70% de los créditos de la carrera

NOTA 3: Para cargar Residencia Profesional se deberá tener acreditados Servicio Social y Actividades Complementarias